



eXentric 報告管理系統

從病人預定要做檢查開始的流程，都可以使用這個系統完成。例如：排程、報到、檢查室、繕打報告。再依照客製化的需求，讓使用者操作更方便。

檢查室編輯

編輯資料

病歷號		會診單號			姓名	
00108946		1700H10128			楊AA	
醫令名稱	醫令	檢查畢	檢查醫師代號	麻醉醫師代號	護理代號	檢查室
胃腸鏡	1700101	<input checked="" type="checkbox"/>	0310	4119	505539	ES檢查室一
						Scope代號
						G2
						藥品代號

儲存 關閉視窗

可在檢查室裡編輯該檢查的資料。檢查室、護理人員代號...等，方便之後做資料的統計。同時也可以客製化所需欄位。

自定報告格式

報告管理系統

9400301 自訂報告格式編輯

新增一列 回上頁

新增 文字

1 Liver:

Normal

Fatty liver Mild Moderate Severe

Chronic liver parenchymal disease

1. size : Normal Enlarged Contracted

2. echo pattern : Normal Coarse Micronodules

3. surface : Irregular Nodular

信任的網站 100%

報告格式的內容可以依照不同檢查項目做符合需求的新增修改。

罐頭片語

報告管理系統

Message
罐頭片語資料查詢成功。

罐頭片語資料維護

罐頭片語 --All-- 被重別 ES: 內視鏡 段落 段落一 是否共用 共用

查詢 新增 刪除

刪除	編輯	代碼	描述	段落	罐頭或片語
<input type="checkbox"/>	編輯	A		段落一	片語
<input type="checkbox"/>	編輯	AB		段落一	片語
<input type="checkbox"/>	編輯	AC		段落一	片語
<input type="checkbox"/>	編輯	ACC		段落一	片語
<input type="checkbox"/>	編輯	ACL		段落一	片語
<input type="checkbox"/>	編輯	AD		段落一	片語
<input type="checkbox"/>	編輯	ADF		段落一	片語
<input type="checkbox"/>	編輯	ADM		段落一	片語
<input type="checkbox"/>	編輯	AF		段落一	片語
<input type="checkbox"/>	編輯	AG		段落一	片語
<input type="checkbox"/>	編輯	AGM		段落一	片語
<input type="checkbox"/>	編輯	AI		段落一	片語
<input type="checkbox"/>	編輯	AL		段落一	片語

信任的網站 100%

建立罐頭片語，方便醫師打報告使用。建立 KEYWORD 方便之後查詢統計。



KEYWORD 功能

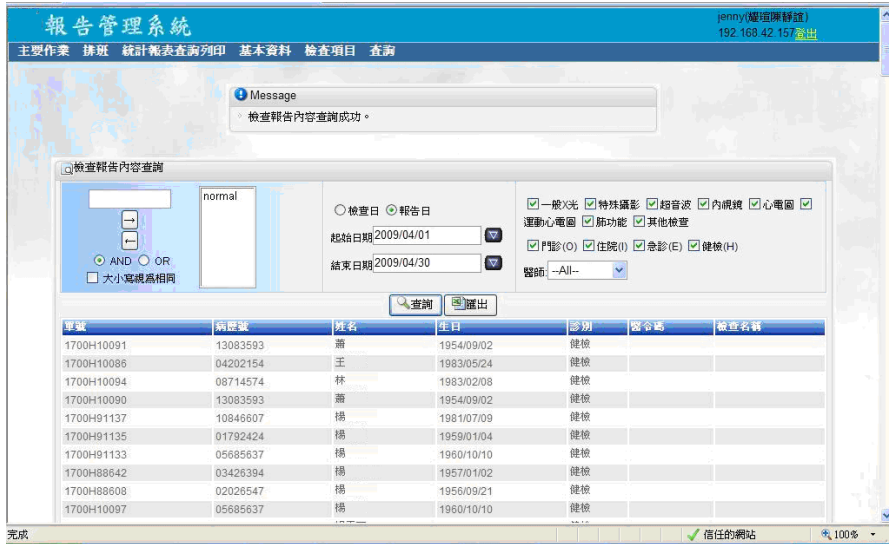

可以使用報告內容、KEYWORD 搜尋以繕打的報告清單。

報告輸入畫面

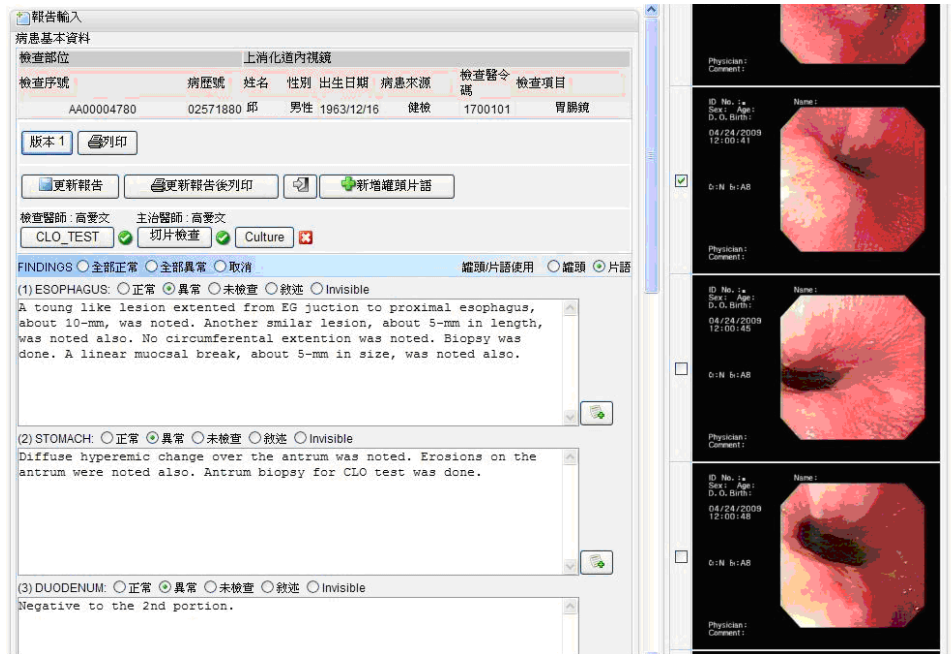

在報告輸入畫面可呼叫 PACS 上的影像資料，讓醫師選取 KEY IMAGE，在列印報告時會將所選取的 KEY IMAGE 一併列印出來。



統計功能



方便日後使用者統計儀器使用量，同時也可以將所看到的查詢結果匯出成 Excel 檔案。